FOR RENT

追い焚き給湯・洗面台・ＴＶモニターホン★1Fの

外壁コンクリート,角住戸,駅まで平坦,閑静な住宅地,緑豊かな住宅地,眺望良好

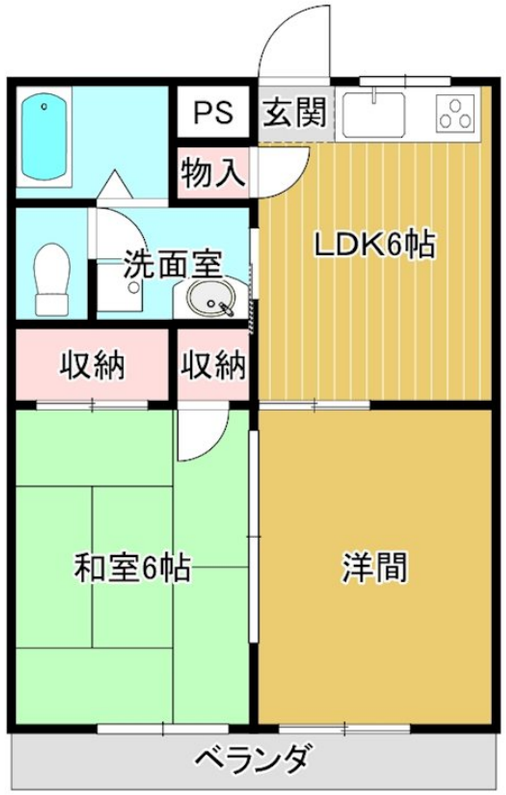

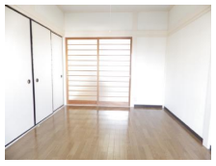

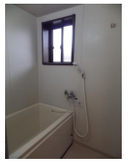

賃料	59,000円		
間取り	2DK	物件種別	マンション
管理費	無	共益費	無
雑費	無		
敷金	8万円	礼金	無
敷引/償却金	-/無	保証金	無
交通	青梅線　昭島駅　徒歩12分		
物件所在地	東京都昭島市大神町２丁目３－３１		
建物名・部屋番号	西ノ岡ハイツ　101号室		
構造･規模	鉄骨 2階建 1階		
専有面積	38.35㎡	向き	東
築年月	1987年5月下旬	入居時期	相談
仲介料	1.1ヶ月	損害保険	有
更新料	新賃料　1ヶ月	契約期間	2年
駐車場	有(敷地内) 6000円/月～ 駐輪場		
その他費用	[一時金]　退去時清掃費：44,000円　鍵交換代：15,000円　エアコン内部洗浄代：16,500円 [備考]　鍵の交換代・退去時のルームクリーニング・エアコン内部洗浄費用は借主負担となります。		
入居諸条件	ペット不可 楽器等の使用不可 二人可 法人可		
保証会社	必須　保証会社加入要：宅建ブレインズ・初回保証料は賃料の５０％・年間保証委託料は1年毎に１万円		
設備	ＢＳ,ＣＡＴＶ,ＴＶインターホン,インターホン,エアコン,ガスコンロ設置可,ガス給湯,キッチンに窓,		
備考	地デジ対応・敷地内駐車場・給湯・エアコン・室内洗濯機置き場・角部屋・市役所、スーパーが近くです。		

※間取りの「S」はサービスルーム(納戸)です。　※図面と現況が異なる場合は現況が優先となります。

情報更新日 2026年5月6日　No.nishi101

お問合せ先

東京都知事（13）第33682号
東京都宅地建物取引業協会

有限会社一二三 本社

東京都昭島市東町４丁目６番７号
TEL:042-544-0123　FAX:042-546-1233
E-mail : kise@hifumi123.com
URL : http://www.hifumi123.com

←携帯サイトから物件詳細を閲覧できます！

取引態様
仲介元付（専任）

手数料負担の割合	貸主	0%	借主	100%
手数料配分の割合	元付	0%	客付	100%

不動産コード : 7780　物件管理コード : 1000000000000000000000011421150　※取引条件の有効期限は情報更新日より30日間となります。