FOR RENT

◆中神駅まで徒歩２分の２ＬＤＫ・角部屋◆オー

◆中神駅まで徒歩２分の２ＬＤＫ・角部屋◆オートロック■ＩＨヒーター■温水洗浄便座■シャンプードレッサー■ＴＶモニターホン■浴室暖房乾燥機付■全室南向き■

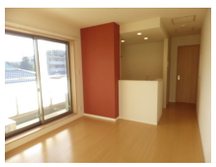

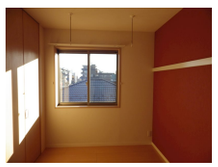

賃料	99,000円		
間取り	2LDK	物件種別	アパート
管理費	無	共益費	無
雑費	無		
敷金	2ヶ月	礼金	1ヶ月
敷引/償却金	-/-	保証金	-
交通	青梅線　中神駅　徒歩2分 青梅線　東中神駅　徒歩9分		
物件所在地	東京都昭島市朝日町１丁目2-3		
建物名・部屋番号	ソレイユ中神駅前　301号室		
構造･規模	鉄骨 3階建 3階		
専有面積	57.06㎡	向き	南
築年月	2015年1月31日	入居時期	相談
仲介料	1.1ヶ月	損害保険	有
更新料	新賃料　1ヶ月	契約期間	2年
駐車場	無		
その他費用	[一時金]　鍵交換代：11,000円 [備考]　鍵交換代・退去時のルームクリーニング代・エアコン内部洗浄代は借主負担		
入居諸条件	ペット不可 楽器等の使用不可 二人可 単身可		
保証会社	必須　保証会社加入要：宅建ブレインズ・初回保証料は賃料の50%・年間保証委託料は1年毎に1万円		
設備	３口以上コンロ,ＣＡＴＶ,ＩＨクッキングヒーター,ウォークインクローゼット,エアコン,エアコン２台,		
備考	◆中神駅まで徒歩２分の２ＬＤＫ・角部屋◆オートロック■ＩＨヒーター■温水洗浄便座■シャンプードレッサー■ＴＶモニターホン■浴室暖房乾燥機付■全室南向き■		

※間取りの「S」はサービスルーム(納戸)です。　※図面と現況が異なる場合は現況が優先となります。

情報更新日 2025年8月19日　No.soreiyunaka301

お問合せ先

東京都知事（12）第33682号
東京都宅地建物取引業協会

有限会社一二三 本社

東京都昭島市東町４丁目６番７号
TEL:042-544-0123　FAX:042-546-1233
E-mail : hifumi@hifumi123.com
URL : http://www.hifumi123.com

←携帯サイトから物件詳細を閲覧できます！

取引態様	手数料負担の割合	貸主	0%	借主	100%
仲介元付（専任）	手数料配分の割合	元付	0%	客付	100%